Princesas (2005)
Duración: 113 minutos
Director: Fernando León de Aranoa
Director de fotografía: Ramiro Civita
Montador: Nacho Ruiz Capillas
Música: Alfonso Vilallonga
Productores: Sergio Aguero, Fernando León de Aranoa, Carlos de Muns, Patricia de Muns, Jaume Roures
Guionista: Fernando León de Aranoa
Intérpretes:
- Candela Peña (Caye)
- Micaela Nevárez (Zulema)
- Mariana Cordero (Pilar madre de Caye)
- Pere Arquillué (Carlos hermano de Caye)
- Pepa Aniorte (Alicia cuñada de Caye)
- Flora Álvarez (Rosa)
- Violeta Pérez (Caren)
- Mónica Van Campen (Ángela)
- Llum Barrera (Gloria peluquera)
- María Ballesteros (Miss Metadona)
- Luis Callejo (Manuel novio de Caye)
- Alberto Ferreiro (Voluntario)
- Enrique Villén (Dueño del bar)

Premios:
- Goya a la Mejor Actriz Candela Peña, Mejor Actriz Revelación Micaela Nevárez, Mejor Canción Original Manu Chao 2006

León de Aranoa

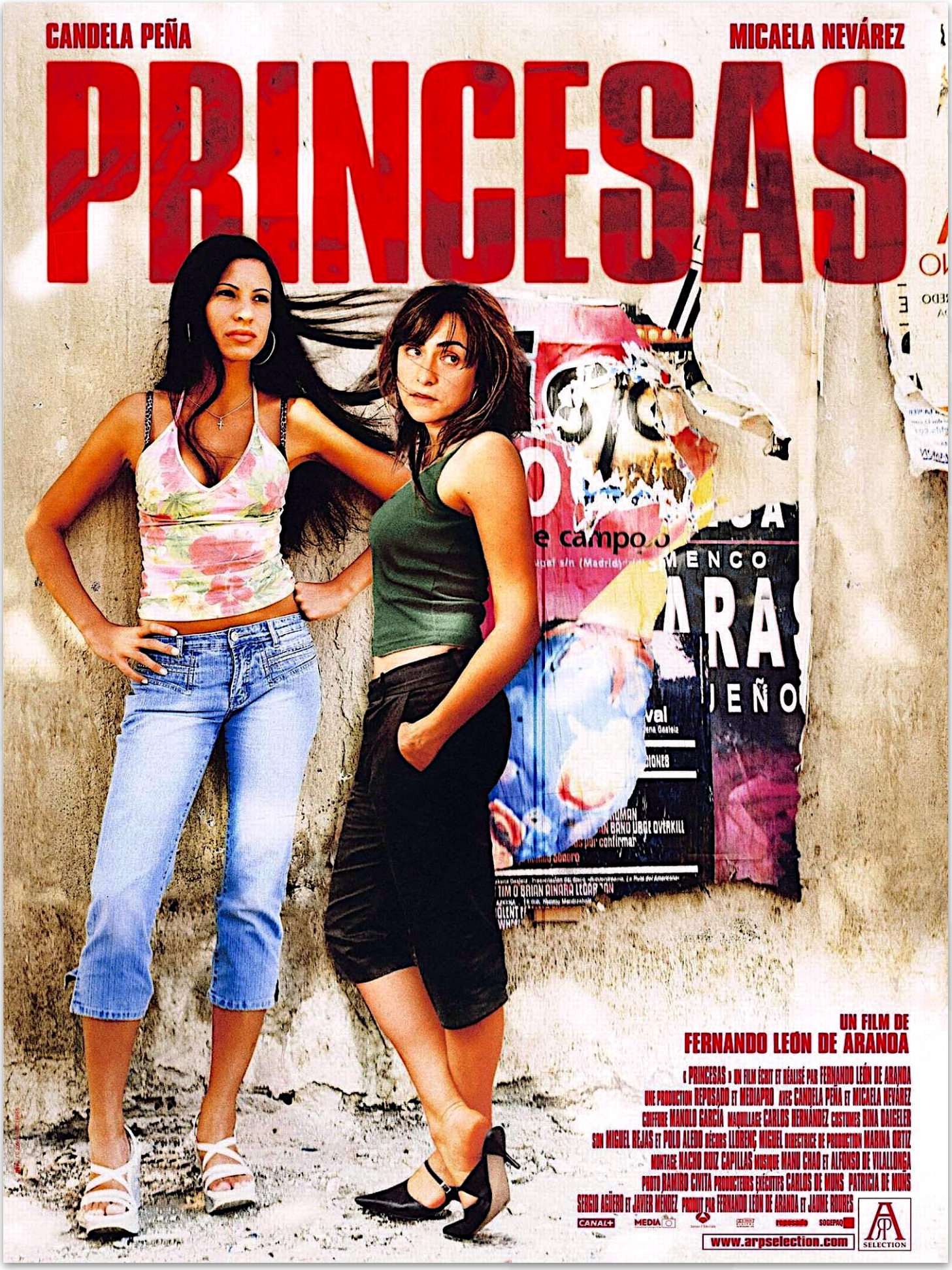
CANDELA PEÑA
MICAELA NEVÁREZ
PRINCESAS
UN FILM DE
FERNANDO LEÓN DE ARANOA
« PRINCESAS » UN FILM ÉCRIT ET RÉALISÉ PAR FERNANDO LEÓN DE ARANOA
UNE PRODUCTION REPOSADO ET MEDIAPRO AVEC CANDELA PEÑA ET MICAELA NEVÁREZ
COIFFURE MANOLO GARCIA MAQUILLAGE CARLOS HERNÁNDEZ COSTUMES BINA DAIGELER
SON MIGUEL REJAS ET POLO ALEDO DÉCORS LLORENÇ MIGUEL DIRECTRICE DE PRODUCTION MARINA ORTIZ
MONTAGE NACHO RUIZ CAPILLAS MUSIQUE MANU CHAO ET ALFONSO DE VILALLONGA
PHOTO DAMIRO CIVITA PRODUCTEURS EXÉCUTIFS CARLOS DE MONS PATRICIA DE MONS
SERGIO AGÜERO ET JAVIER MENDEZ PRODUIT PAR FERNANDO LEÓN DE ARANOA ET JAUME ROURES
CANAL+
MEDIA
SOGEPAQ
www.arpselection.com
SELECTION