

Español 361

Proyectar y (re)presentar la nación:
El espíritu de la colmena (1973)



VÍCTOR ERICE

Nació en Vizcaya, País Vasco 1940

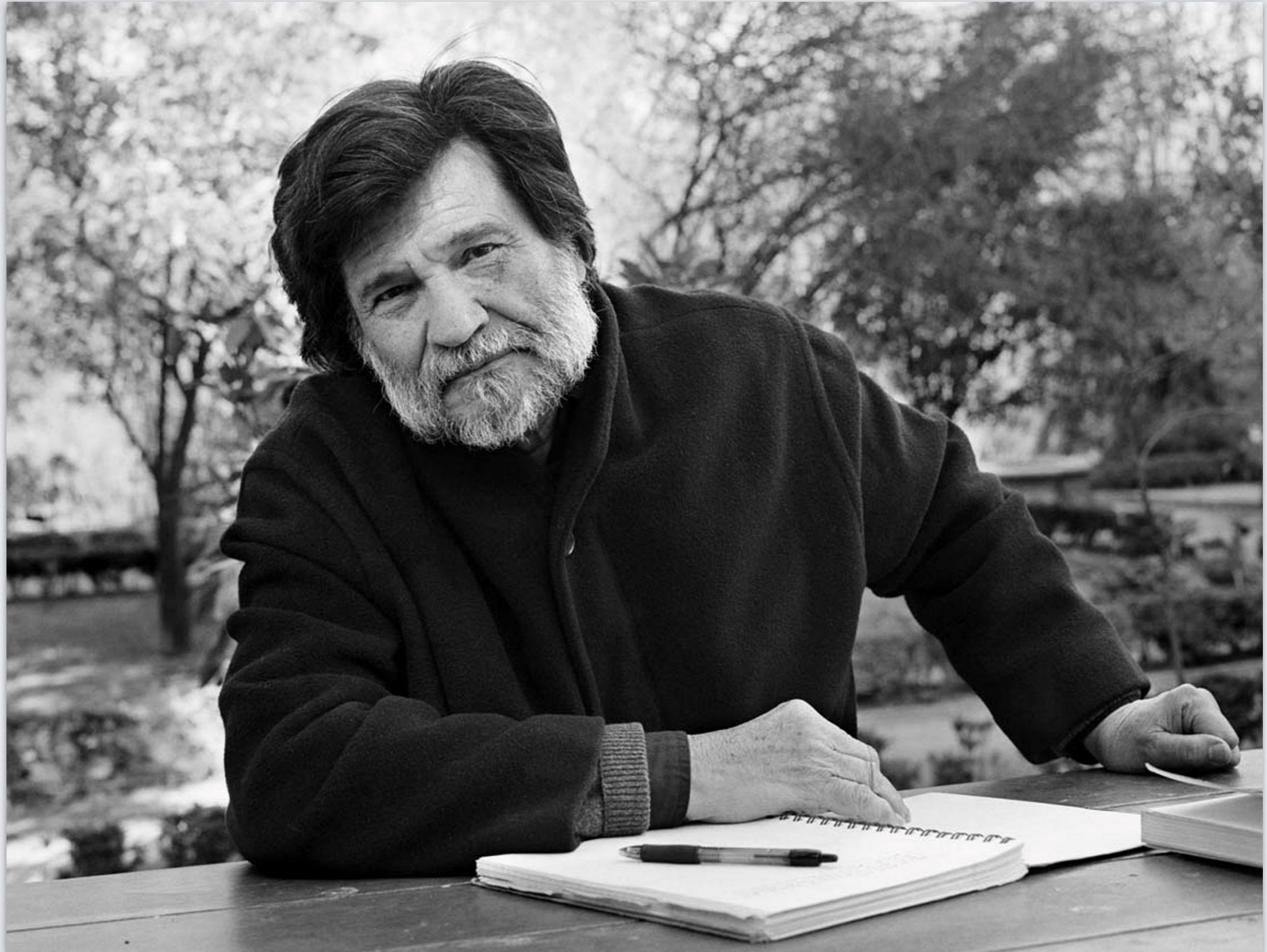

VÍCTOR ERICE

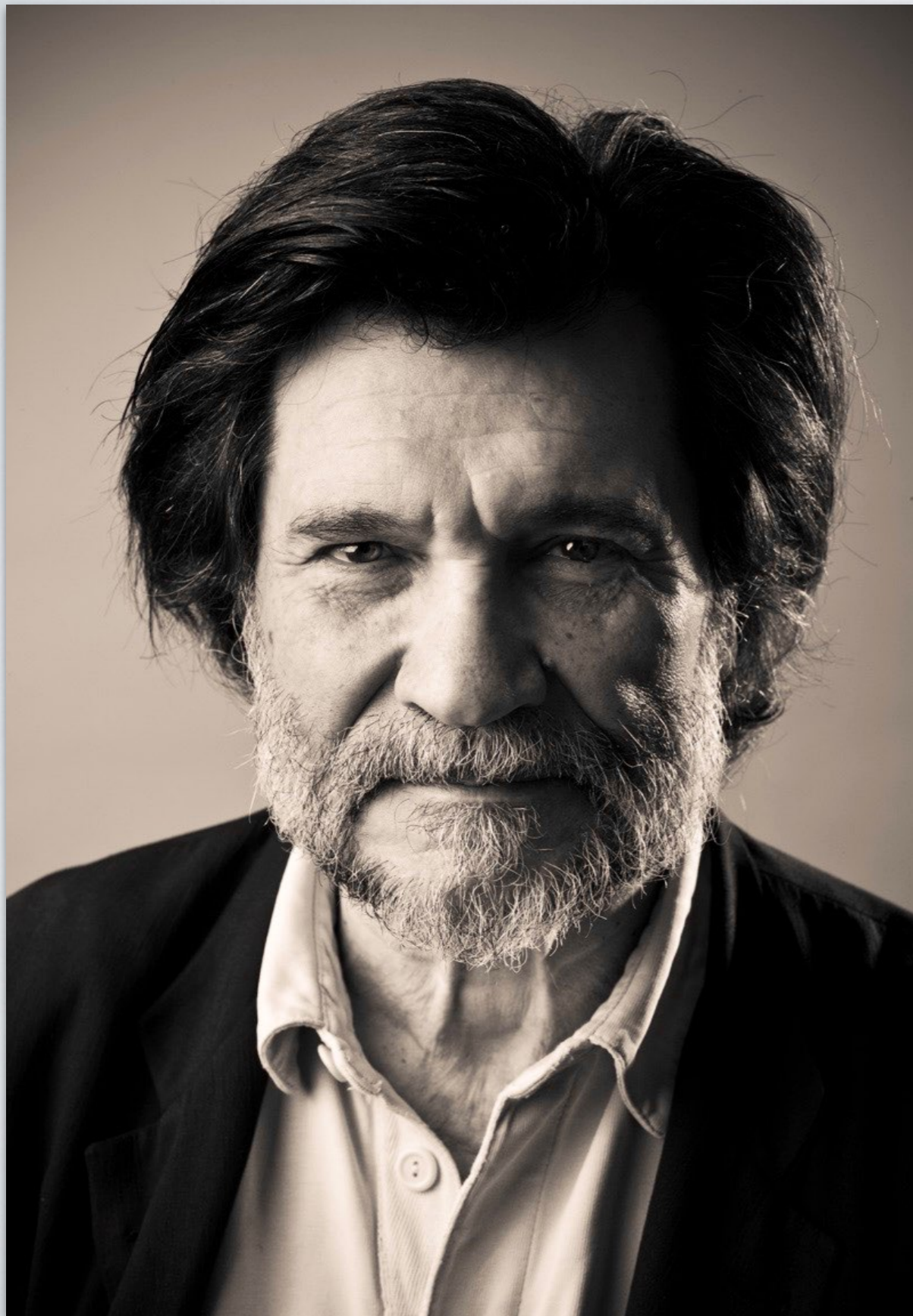

Largometrajes

El espíritu de la colmena (1973)

El sur (1983)

El sol del membrillo (1992)

Cerrar los ojos (2023)

Cortometrajes

Al final de la fiesta subieron a la terraza (1961)

Páginas de un diario perdido (1962)

Entre las vías (1962)

Los días perdidos (1963)

Los desafíos: Tercera parte (1969)

Celebrate Cinema 101: Preguntas al atardecer (1996)

Ten minutes older: The Trumpet: Alumbramiento (2002)

Apuntes (1990-2003) (2003)

Apoyo de la luz (2005)

Correspondencia (10 cartas con Abbas Kiarostami)
(2005-2007)

La Morte Rouge (2006)

Sea-Mail (2007)

3.11 A sense of home: Ana, tres minutos (2011)

Centro histórico: Cristales rotos (2012)

Plegaria (2018)

Piedra y cielo (2019)

Una producción Elías Querejeta

EL ESPIRITU DE LA COLMIENA

interpretada por Fernando Fernán Gómez, Teresa Gimpera, Isabel Tellería y Ana Torrent. Fotografía de Luis Cuadrado. Música compuesta por Luis de Pablo. Director: Víctor Erice.





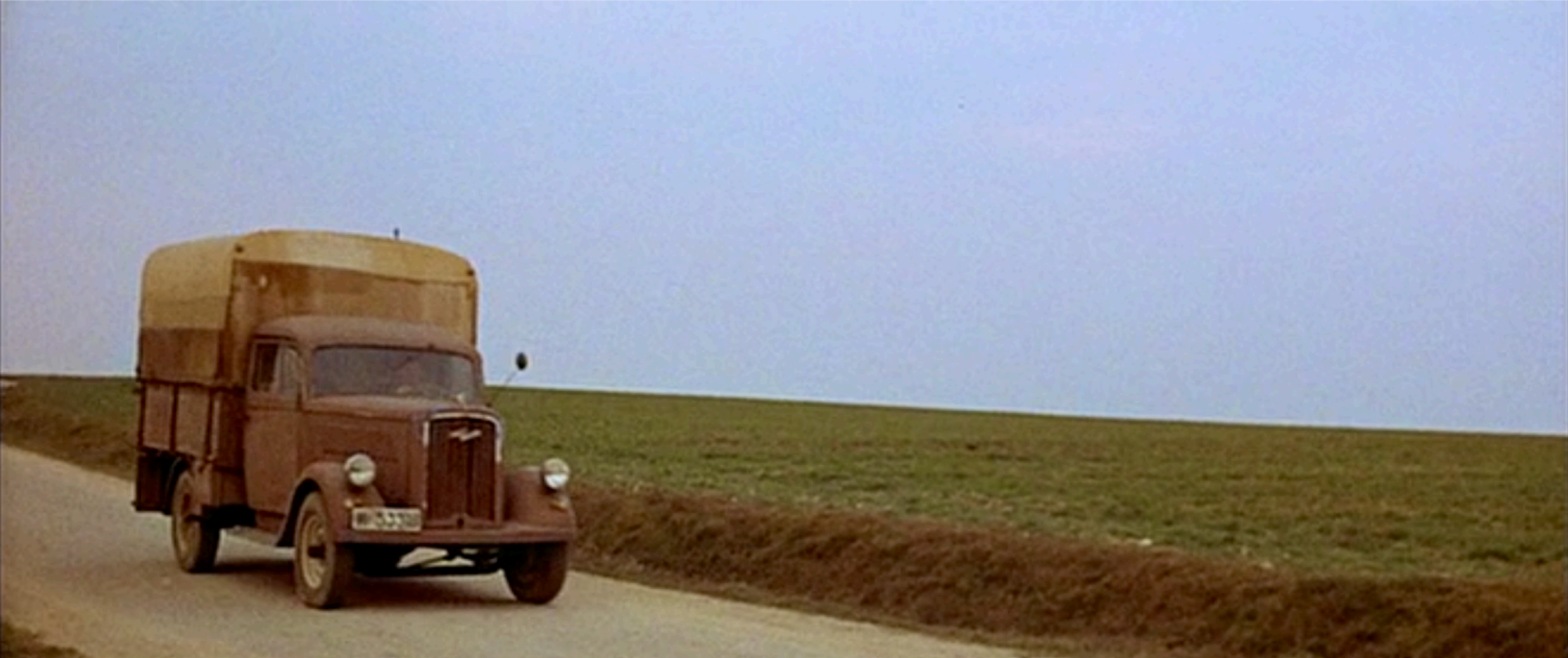

”Un lugar de la meseta castellana hacia 1.940...”

Espíritu de la colmena
(Víctor Erice 1973)



Santiago de Compostela

Pontevedra

Ourense

La Coruña

Oviedo

Santander

S. Sebastián-Donostia

Vitoria-Gasteiz

Pamplona

Palencia

Valladolid

Zamora

Salamanca

Segovia

Ávila

Madrid

Guadalajara

Cuenca

Toledo

Cáceres

Badajoz

Mérida

Ciudad Real

Albacete

Valencia

Alicante

Murcia

Córdoba

Jaén

Huelva

Sevilla

Cádiz

Málaga

Granada

Almería

Ceuta

Melilla

Palma de Mallorca

Mallorca

Ibiza-Eivissa

Santa Eulalia del Río

San José

San Antoni de Portmany

San Josep de sa Noia

San Joan de Vilatorrada

Sanja de Noya

Sant Joan de Vilatorrada

Sant Joan de Vilatorrada

Sant Joan de Vilatorrada

Sant Joan de Vilatorrada

Sant Joan de Vilatorrada

Sant Joan de Vilatorrada

Sant Joan de Vilatorrada

Sant Joan de Vilatorrada

Sant Joan de Vilatorrada

Sant Joan de Vilatorrada

ISLAS CANARIAS

Santa Cruz de Tenerife

Las Palmas de Gran Canaria

LA PALMA

LA GOMERA

EL HIERRO

FUERTEVENTURA

GRAN CANARIA

ISLAS BALEARES

MENORCA

Castellón de la Plana

Castellón

Castellón de la Plana

Castellón de la Plana

Castellón de la Plana

Castellón de la Plana

Castellón de la Plana

Castellón de la Plana

Castellón de la Plana

Castellón de la Plana

Castellón de la Plana

Castellón de la Plana

Castellón de la Plana

Castellón de la Plana

Castellón de la Plana

Castellón de la Plana

Castellón de la Plana

Castellón de la Plana

Castellón de la Plana

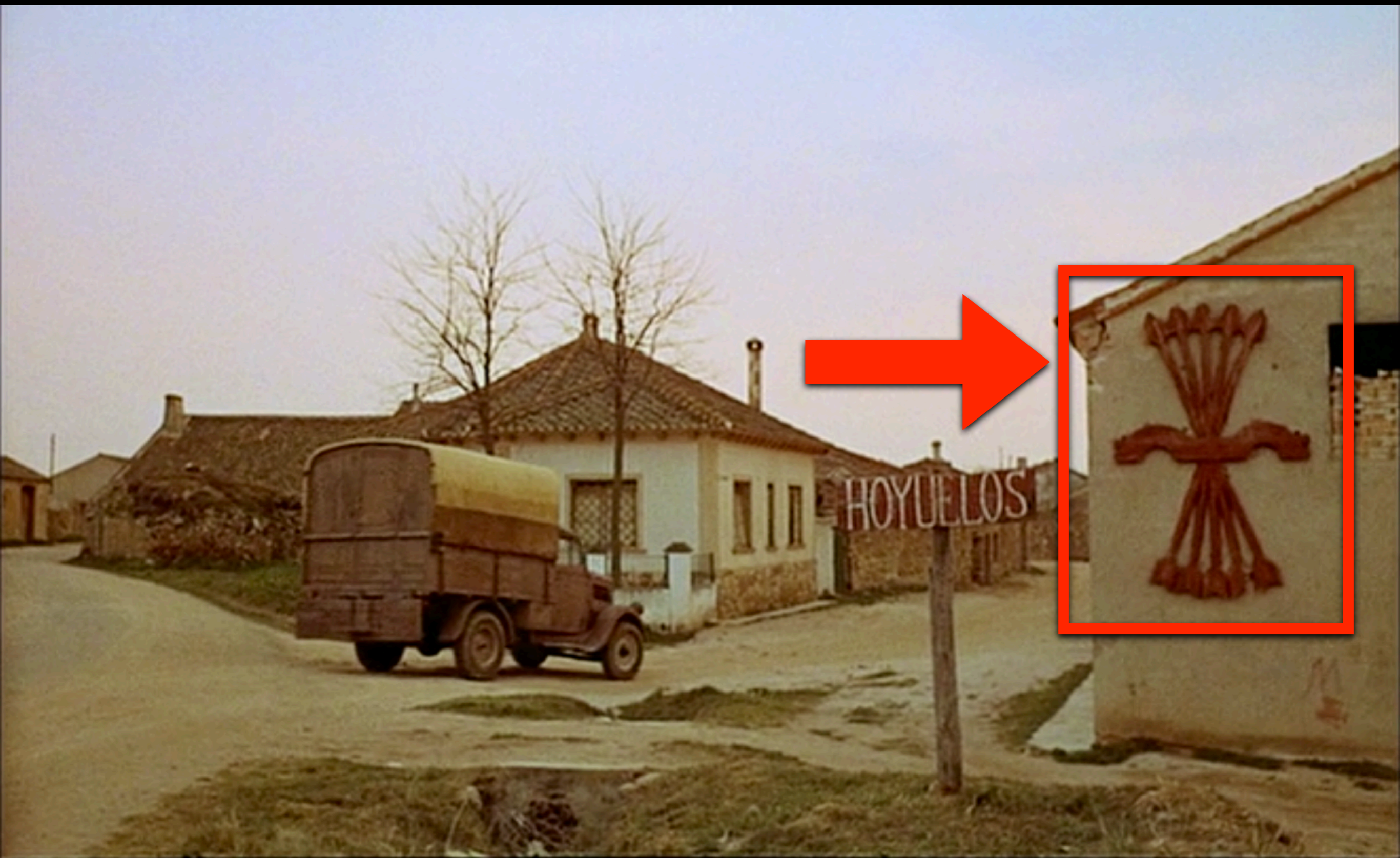

Espíritu de la colmena
(Víctor Erice 1973)



MILITANTE



Núm. Nacional 362475

FALANGE ESPAÑOLA TRADICIONALISTA Y DE LAS JONS VALENCIA



JEFATURA PROVINCIAL DE VALENCIA
 Afiliado Antonio Baquero Beuter
 Fecha de nacimiento 8-11-17
 Profesión Comercio
 Jefatura local de Valencia
 Fecha de ingreso 5-9-1968
 Madrid, 21-11-69

El Afiliado Antonio Baquero Beuter
 El Vice-Secretario General, [Signature]
 Ante mí El Jefe Provincial [Signature]

Esta tarjeta

SINDICATO ESPAÑOL UNIVERSITARIO

CARNET DE AFILIADO



S. E. U. de Valencia

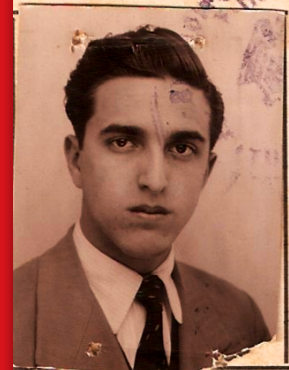

Num. gral. 95093
 Num. prov. 17438
 Apellidos [Blank]
 Nombre [Blank]
 Estudiante de Comercio
 Graduado en [Blank]
 Fecha de admisión 11-2-55
 Val. U. de Valencia de 1955

EL INTERESADO, [Signature] EL JEFE NACIONAL, [Signature]

Valedero hasta el día de 195... salvo renovación

Núm. Nacional 26129

MILITANTE

FALANGE ESPAÑOLA TRADICIONALISTA Y DE LAS JONS.



JEFATURA PROVINCIAL DE Valencia
 Afiliado Francisco Alberola Galvañ
 Fecha de nacimiento 23 Octubre de 1918
 Profesión Abogado
 Jefatura local de Alcira
 Fecha de ingreso 1939
 Madrid

El afiliado [Signature]
 El Vice-Secretario General, [Signature]
 Ante mí El Jefe Provincial, [Signature]

Este tarjeta de identidad carece de validez si titular no se halla al corriente en el pago de su cuota.

EN ESPAÑA AMANECE



ARRIBA ESPAÑA



FAVORABLE ANGE
ESPANOLOLA
DE LAS JONS

The text is centered and surrounded by decorative elements. Above the text, five black arrows point upwards and outwards from a central point. Below the text, five black arrows point downwards and outwards from a central point. Behind the text, there are faint, light-colored gear-like or sunburst patterns that partially overlap the letters.

SIMPATIZANTE
2017



FALANGE
ESPAÑOLA
DE LAS JONS

*Recuperar nuestra soberanía
para defender nuestros derechos*

Juan Español
0000001



afalange.org
La Falange
NUDO PATRIOTICO ESPAÑOL
www.civico.org
VIEJA ESCUELA MADRID

LA CRISIS

SE LLAMA DEMOCRACIA

Manifestación Chamberí Madrid (13 septiembre 2012)



